

研修紹介 神奈川県立

循環器呼吸器病センター

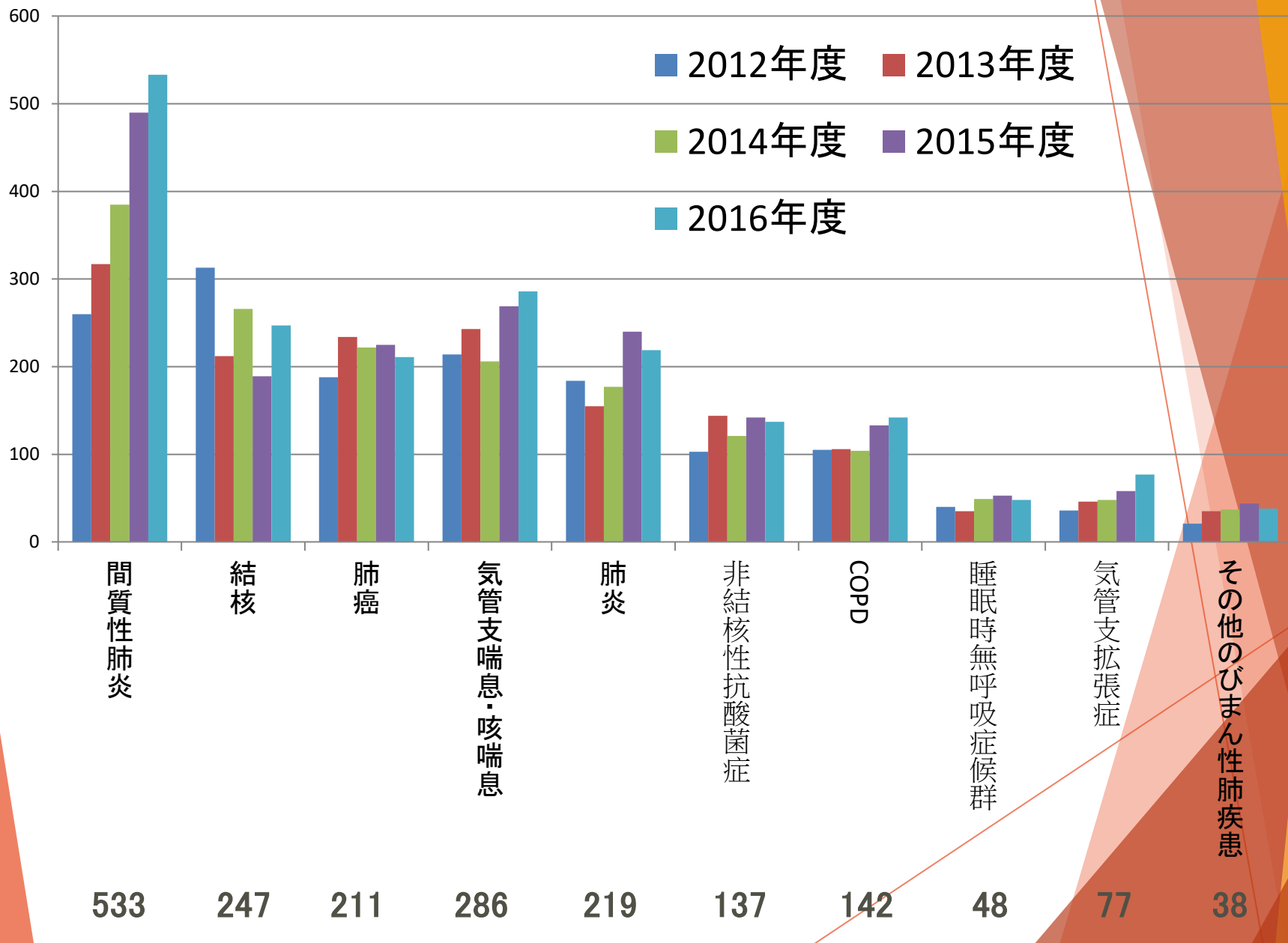

当院の診療実績：新患者推移



呼吸器内科診療体制

- ▶ 小倉副院長をトップに
常勤医13名，後期研修医7名
- ▶ 出身校は全国津々浦々：
北海道～関西～九州～沖縄まで
- ▶ 夜間・休日は完全当直医制度
- ▶ 総合医局で
学年・科を超えて
相談がし易い
雰囲気です。



医局風景

夜の呼び出しありません！



2016年度メンバー集合写真

後期研修医の1日 ～ある月曜日～

- ▶ 朝8時 病棟カンファレンス
- ▶ 午前中 病棟回診
6分間歩行試験
救急当番
- ▶ 午後 気管支鏡
- ▶ 夕方 全体カンファレンス
抄読会, 予演会
症例相談
- ▶ 夜 自主学習・研究活動

最先端の気管支鏡機器
他にも最先端いっぱい



気管支鏡検査風景



全体カンファレンス
抄読会



外来診療

間質性肺炎外来で小倉副院長にコンサルト

- ▶ 週1回の一般呼吸器内科外来
- ▶ 困ったときは上級医に相談可能
- ▶ 月1回程度の間質性肺炎新患外来
- ▶ 間質性肺炎外来では小倉先生とディスカッションして検査や治療方針を決めていきます



一般外来

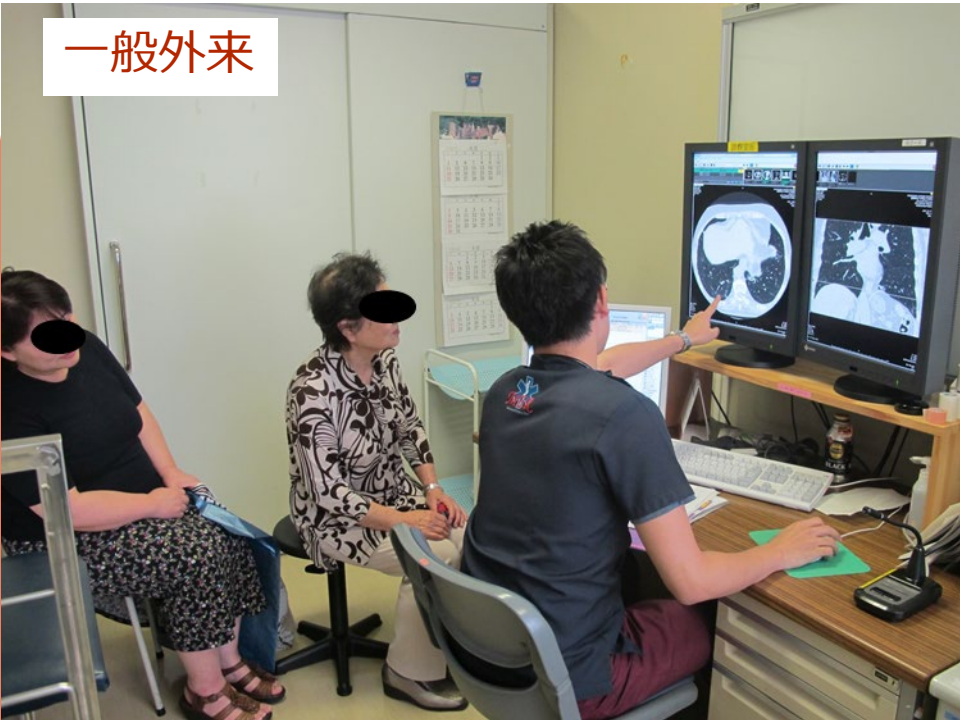

救急外来



カンファレンス・研究活動



チームカンファレンスは和気藹々

- ▶ 週1回のチームカンファレンス
- ▶ 外科との合同カンファレンス
手術症例、病理検討会
- ▶ 院内・院外勉強会
- ▶ 各種学会発表
- ▶ 論文執筆

海外学会も
行けます！



海外学会での発表

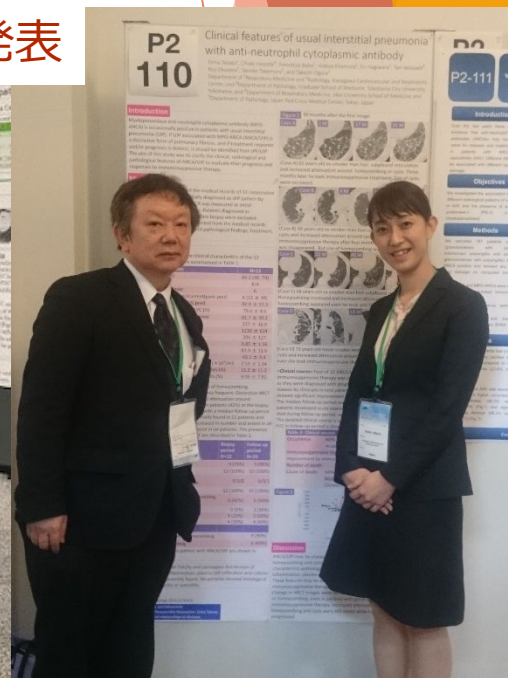
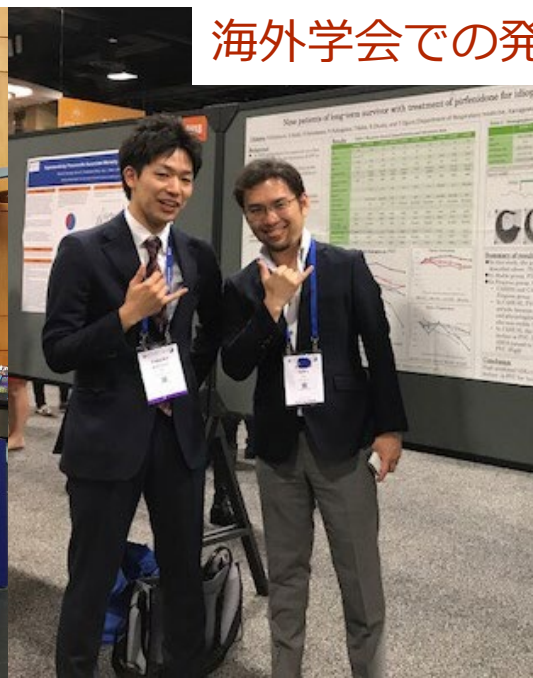

呼吸器感染症

- **結核** 今でも多い 見逃すと大変！
社会的責任がある
Doctor's delayが問題になる疾患
たくさん診ることが大事
- **非結核性抗酸菌症** 罹患率が結核を超える勢い
世界的に増加している 日本でも急増中 当院でも急増中
- **肺炎** どの病院でも診れる疾患だけど、
当院では新しい抗生剤の臨床試験に参加している
→ いち早く最新治療を経験できる
- **真菌症** 特に**肺アスペルギルス症** たくさんいます
- **その他の稀な感染症** 診たことがないと思い浮かばない
ぜひ経験にきてください



きれいな結核病床

気道疾患

喘息やCOPDでは吸入薬や分子標的薬の
治験にも参画しています

➤ 喘息

- ◆ NO測定・IOS・気道過敏性検査・気道可逆性検査etc.で病期を評価
- ◆ ピークフローモニタリングや喘息教室を通じ患者教育や吸入指導
- ◆ 難治性気管支喘息に対する抗体製剤や気管支サーモプラスチック

➤ COPD

- ◆ 禁煙外来など禁煙指導も徹底
- ◆ 公開講座や出張講座を通じ疾患の認知度向上
- ◆ HOTやNPPVの導入・管理 包括的呼吸リハビリテーション

➤ 睡眠時無呼吸症候群

- ◆ 外来で簡易型無呼吸検査→入院でPSG検査 重症度に応じた治療の導入
- ◆ CPAP導入および管理 鼻マスクには鼻腔通気度検査で鼻閉チェック

肺がん



- Paradigm shiftの真っ只中にある
肺がん診療を幅広く経験できます。
- 臨床試験・治験に参加しており、
新しい治療にいち早く触れることができる。
- 患者さんが多いので、アイデア次第では
素晴らしい研究ができるかも、、、
- 診断のための気管支鏡機器も揃っています。

JUNKOと言えは

間質性肺炎

1位

533人

85件

2017年

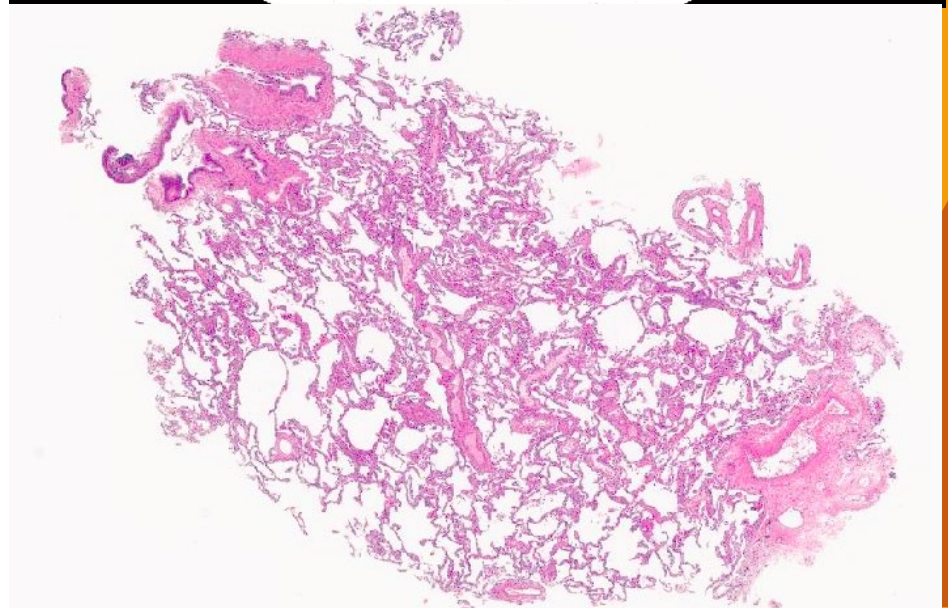
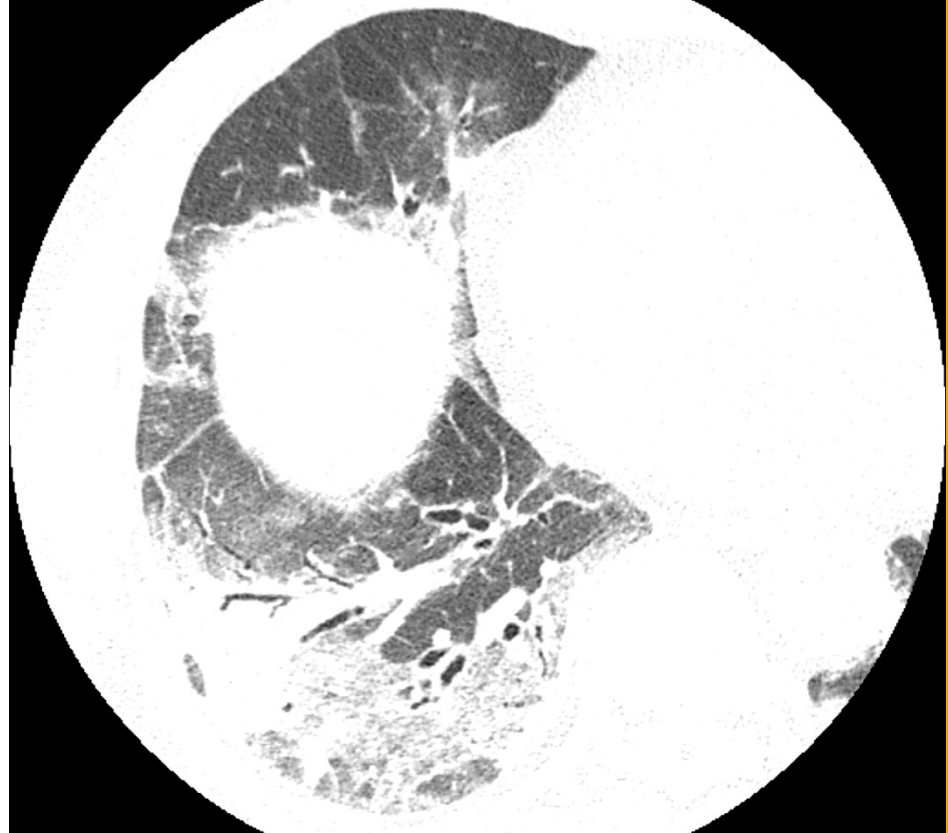



循呼で
共に